Delfin I - Amazonasschiff









Delfin I - Amazonasschiff

Nur ganz wenige dürfen erleben, was Ihnen auf dieser Reise gezeigt wird! Entdecken Sie mit der Delfin I die gewaltige Wasserwelt des noch weitgehend unbekannten Pacaya Samiria Nationalparks am Oberlauf des Amazonas in Peru.

Es sind die **kleinen Details**, die so wunderbar gepflegt werden hier auf der Delfin I. So wird z. B. für alle Hauptmahlzeiten der Speisesaal neu dekoriert. Vorhänge, Tischtücher, Servietten und weitere Utensilien werden pro Mahlzeit farblich passend zu den Speisen hergerichtet (Siehe Fotos vom Speisesaal weiter

unten).

? Zusammen mit seinen Kindern hat Markus Mathys die Delfin-Schiffe auf dem Amazonas im Oktober 2023 besucht. Fotos dieser Perureise unter diesem **LINK**.



Delfin I auf dem Amazonas in Peru (Foto Markus Mathys)

Darum empfiehlt Ihnen Markus Mathys dieses Schiff:

- Mit nur 4 Kabinen sehr exklusiv
- Sehr guter Service und Essen
- Sehr schönes Schiff / Kabinen
- Tierwelt (Vögel und Delfine)
- Abgelegene Lage im Pacaya Samiria Nationalpark



Auf der Delfin I - (Foto zVg)

Persönlich Einschätzung der Delfin I:

- Auf der zweiten Tour im 2011 durfte Markus Mathys, auf Einladung der Reederei, die neu gebaute Delfin I für 4 Tage besuchen. So konnte er sich vom Service und der Qualität persönlich überzeugen. Die Kundenrückmeldungen sind seither durchwegs positiv.

  Bis aufs letzte Detail hat alles rundum überzeugt, dies wird bis heute übereinstimmend von unseren anspruchsvollen Kunden so zurückgemeldet.

  Wer das wirklich einmalige und exklusive Naturerlebnis sucht, der hat es hier gefunden.



Amazons Flussfahrt in Iquitos / Peru (Foto zVg)

Dauer:

- 4-5 Tage

Ab / bis:

- Flughafen in Iquitos

Buchbar:

- 4-tägige Touren jeweils von Montag bis Donnerstag
- 5-tägige Touren jeweils von Donnerstag bis Montag



Delfin I Master Deluxe Kabine auf dem Hauptdeck (Foto zVg)

Sie reisen:

- In internationaler Gruppe 1 bis 10 Personen
- Privat (Charter)

Reiseleitung:

- Englisch / Spanisch
- Andere Sprachen auf Anfrage

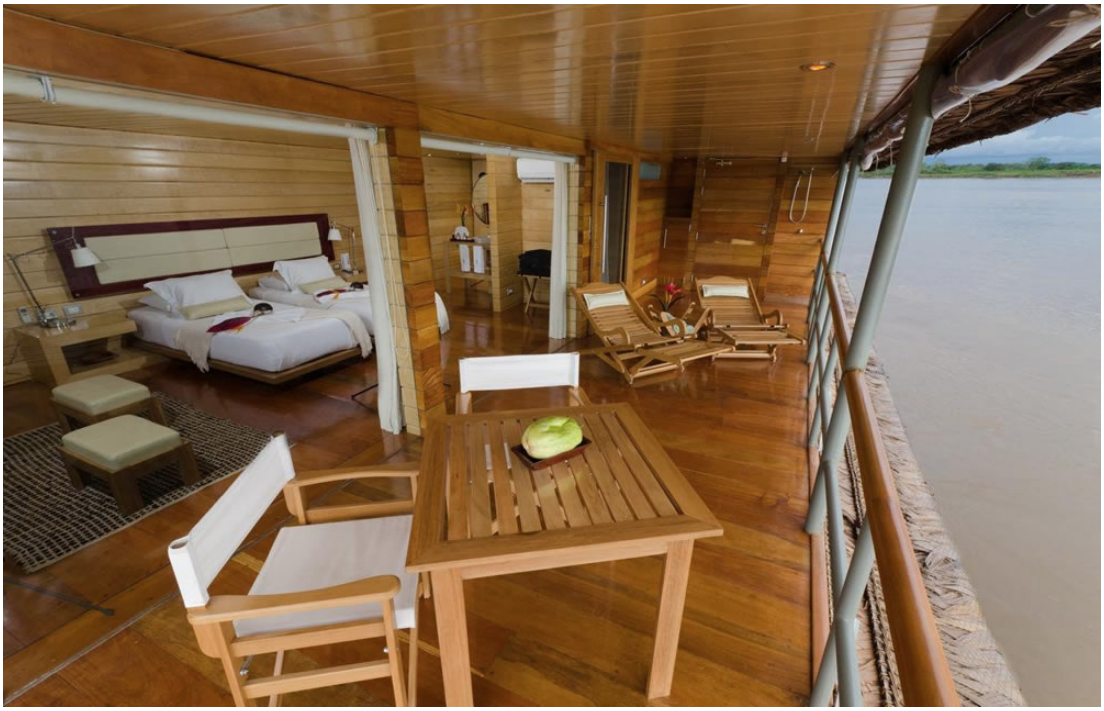

Delfin I Master Suite auf dem Oberdeck - (Foto Markus Mathys)

Inklusive auf der Delfin I:

- Wein 24/7
- Pisco und weitere lokale Spirituosen
- Pisco Sour (Cocktail)
- Peruanisches Bier
- Pro Gast zwei Mannschaftsmitglieder
- Mini-Pool in den zwei Deluxe Suiten
- Fernglas
- Minibar zum freien Gebrauch
- Yogamatte
- Pro Kabine ein Kayak
- Zwei Stehpaddel



Speisesaal au der Delfin I (Foto zVg)

Zum Schiff Delfin I:

- Im Januar 2011 ging die Delfin I, komplett neu gebaut, auf ihre erste Reise auf dem Amazonas in Peru. Die Delfin I ist für Gruppen bis maximal 9 Personen ausgelegt. Die Touren werden ab 2 Personen garantiert durchgeführt. Alle 4 Kabinen sind ausgestattet mit einer schönen hölzernen Inneneinrichtung, komfortablen Betten mit orthopädischen Matratzen und natürlich mit Bettwäsche und Handtüchern aus peruanischer Baumwolle. Alle Betten können zu einem Ehebett zusammengeschoben werden (2x2 m), wobei eine Matte einem das Gefühlt von nur einer Matratze gibt. Ferner sind alle Kabinen mit einer leisen A/C-Einheit ausgerüstet, und natürlich haben alle ein eigenes Badezimmer mit feinen Holzmöbeln, warmer Dusche und einer Vielzahl von umweltfreundlichen Einrichtungen, die für den ultimativen Genuss sorgen. Die Kabinen sind unterteilt in je 2 Master-Deluxe-Suiten auf dem unteren Deck mit Balkon, Liegestühlen und privaten Jacuzzi (nicht geheizt) draussen auf dem Balkon. Auf dem oberen Deck befinden sich die zwei Deluxe-Suiten, ebenfalls mit Balkon, Liegestühlen, jedoch ohne Jacuzzi.

Rund ums Essen auf der Delfin I:

- Für Mittag- und Abendessen ist jeweils ein Tellerservice mit 3 bis 4 Gängen vorgesehen, das Frühstück wird als Buffet serviert. Da Peru eine sehr interessante Küche zu bieten hat, erwartet Sie ein renommiertes Küchenteam, das keine Wünsche offen lässt. Mit viel Liebe zum Detail erwartet Sie hier ganz nebenbei auch noch eine kulinarische Entdeckungsreise. Auf Wunsch werden die Mahlzeiten auf der Delfin I auch in den Kabinen bzw. auf den Balkonen serviert.



Speisesaal Delfin I (Foto zVg)

Pacaya Samiria Naturreservat:

- Auf dieser Reise besuchen Sie das wenig besuchte Pacaya Samiria Reservat am Oberlauf des peruanischen Amazonas. Mit über zwei Millionen Hektar geschütztem und teilweise überschwemmtem Wald ist dieses Naturreservat eine der grössten geschützten Flächen im Amazonasgebiet. Eine eigene, geheimnisvolle Welt mit einer unverwechselbaren Flora und Fauna. Das riesige Gebiet ist weit abgelegen und daher nur sehr dünn besiedelt. Ein Besuch auf herkömmliche Art und Weise ist deshalb schwierig und umständlich. Die Delfin I mit ihren kleinen, wendigen Beibooten eröffnet Ihnen auf komfortable Weise eine Welt von unendlichen Wäldern, Sümpfen und Flüssen.



Delfin I (Foto Markus Mathys)

Beste Reisezeit

- Das ganze Jahr (Siehe **Beste Reisezeit**)



Reiseprogramm Tag für Tag

Tag 1

Lima - Iquitos - Delfin I



Nach der Ankunft des Inlandsfluges aus Lima erwartet Sie der Naturkundeführer der Delfin am Flughafen von Iquitos. Je nach Ankunftszeit begeben Sie sich auf eine kurze Besichtigung der Stadt Iquitos. Es geht dabei zu den wichtigsten Orten und Plätzen der weltweit grössten Stadt, die nicht auf dem Landweg erreichbar ist. Danach folgt die ca. 2-stündige Busfahrt, natürlich im privaten und klimatisierten Fahrzeug, in die Stadt Nauta, wo die Delfin in ihrem privaten Hafen auf ihre Gäste wartet. Nauta liegt etwa 100 km entfernt von Iquitos am Ufer des Marañón-Flusses. Mit einem Apéro werden Sie empfangen, anschliessend beziehen Sie die Kabinen. Im Anschluss findet das Briefing des Reiseleiters statt, er gibt ausführlich Auskunft über die nächsten Tage und beantwortet gerne alle Ihre Fragen rund um die Reise auf der Delfin. Gegen 18:00 Uhr geht hier, ca. 3 Grad südlich vom Äquator, die Sonne unter. Bei schönem Wetter bewundern Sie das erste Mal den Sternenhimmel an einem Ort, wo es praktisch keine Lichter gibt, nur der Mond kann die Sicht auf die Sterne einschränken. Zum Abschluss des Tages wartet dann das erste Gourmet-Abendessen mit lokalen Zutaten aus dem Amazonasgebiet.

Anmerkung zum Programm auf der Delfin

Die Flüge nach Iquitos koordinieren wir zusammen mit dem Schiff. Bei Ankunft in Iquitos erwartet Sie der Reiseleiter direkt an der Gepäckausgabe. Für die Tour werden keine Voucher ausgestellt, Sie müssen lediglich den Reisepass vorweisen.

Hotel in Pacaya Samiria

Tag 2

Delfin I - Tag 2



Die Reiseleitung des Schiffs informiert Sie täglich über den genauen Tagesablauf. Es stehen stets verschiedene Exkursionen und Besuche mit den Beibooten oder zu Fuss durch den Wald zur Auswahl. Je nach Wasserstand des Amazonas können die Ausflüge unterschiedlich ausfallen. Sie entscheiden vor Ort, an welchen Ausflügen Sie teilnehmen möchten.

Originalprogramm

Nach einer Buchung bekommen Sie das für Ihre Reise aktuelle Programm von der Delfin, dieses ist jeweils abhängig vom Pegelstand des Amazonas und vom Flugplan der LATAM. Das Programm kann so auch kurzfristig angepasst werden. Der Pegelstand des Amazonas kann hier am Oberlauf bis zu 15 m variieren.

Hotel in Pacaya Samiria

Tag 3

Delfin I - Tag 3



Mit den Beibooten geht es auch heute auf die Erkundung der schmalen Nebenflüsse des Amazonas, ideal für Vogel- und Tierbeobachtungen. Ferner stehen je nach Interesse verschiedene Aktivitäten auf dem Tagesprogramm. So kann man im Hauptfluss und in den Urwaldseen, den sogenannten Altarmen, ein erfrischendes Bad nehmen. Sehr interessant ist auch das Piranha-Fischen, bei Interesse fragen Sie auf dem Schiff nach. Ganz speziell ist sicherlich ein Ausflug mit dem Beiboot in der Nacht. Viele Tiere, die am Tag nicht oder nur schwer zu sehen sind, können in der Nacht besser beobachtet werden.

Hotel in Pacaya Samiria

Tag 4

Delfin I - Tag 4



Einmal mit einem Kajak oder einem Stehpaddel auf einem Urwaldfluss im Amazonasgebiet von Peru paddeln - auch das ist auf der Tour mit der Delfin möglich. So geniessen Sie die Ruhe und Abgeschiedenheit des Nationalparks Pacaya-Samiria ohne den Motorenlärm, ein ganz besonderes Naturerlebnis.

Hotel in Pacaya Samiria

Tag 5

Delfin I - Iquitos - Lima



Der Geruch von frisch gemahlenem Kaffee und exotischem Obst aus der Region lädt heute nochmals zu einem authentischen Frühstück auf dem Amazonas ein. Mit den Beibooten geht's danach zu einem letzten Besuch in eines der lokalen Dörfer am Fluss. Hier warten einige der Dorfbewohner auf Sie. Bei diesem Besuch können Sie etwas über das Leben der wenigen Bewohner im Pacaya-Samiria-Nationalpark erfahren. Die Einwohner freuen sich, wenn sie zum Dank für den Besuch ein oder zwei Souvenirs verkaufen können. Die Souvenirs werden von den Leuten selbst hergestellt. Die Besitzer der Delfin-Schiffe haben den Dorfbewohnern gezeigt, wie man den wunderbaren Tischschmuck, der auf den Schiffen täglich für Abwechslung sorgt, herstellt. Für Sie ist das eine super Gelegenheit, ein tolles und unverwechselbares Souvenir mit ins Gepäck zu nehmen. Daher nicht vergessen, heute etwas Kleingeld auf diesem Ausflug mitzunehmen. Danach geht es zurück aufs Schiff, das bald den Hafen von Nauta erreicht. Danach besteigen Sie den Bus und fahren zurück nach Iquitos, wo der Flieger nach Lima wartet. Unterwegs besuchen Sie ein privates Projekt zur Erhaltung und Wiederansiedelung der Manatis (Seekühe des Amazonas). Manchmal kann man zuschauen, wie die sehr seltenen, meist Jungtiere, wie kleine Babys mit der Flasche gefüttert werden. Von hier aus ist es nicht mehr weit bis zum Flughafen von Iquitos, wo Sie vom Naturkundeführer für den Rückflug nach Lima verabschiedet werden. Ein einzigartiges und unvergessliches Erlebnis am Oberlauf des peruanischen Amazonas nimmt somit hier sein Ende.

Ihre Hotels:

Datum	Ort	Hotel	Zimmer	Status
22.05.2023	Pacaya Samiria	Delfin I	Master Suite	NA
23.05.2023	Pacaya Samiria	Delfin I	Master Suite	NA

Datum	Ort	Hotel	Zimmer	Status
24.05.2023	Pacaya Samiria	Delfin I	Master Suite	NA
25.05.2023	Pacaya Samiria	Delfin I	Master Suite	
26.05.2023			Standard	

Buchungsstatus: *OK = Gebucht und bestätigt / WL = Auf Warteliste / NA = Hotel wurde noch nicht auf Verfügbarkeit angefragt.*

Preise:

Alle Preise pro Person in der Doppelkabine:

Für Reisen im 2026

(Nicht gültig an Weihnachten und Neujahr)

4 Tagestour Master Suite (3 Nächte)	Pro Person USD 5,100
4 Tagestour Master Deluxe Suite (3 Nächte)	Pro Person USD 5,400
5 Tagestour Master Suite (4 Nächte)	Pro Person USD 6,700
5 Tagestour Master Deluxe Suite (4 Nächte)	Pro Person USD 7,200
Einzelzimmer	+ 75 %

Für Reisen im 2027

(Nicht gültig an Weihnachten und Neujahr)

4 Tagestour Master Suite (3 Nächte)	Pro Person USD 6,000
4 Tagestour Master Deluxe Suite (3 Nächte)	Pro Person USD 6,300
5 Tagestour Master Suite (4 Nächte)	Pro Person USD 8,000
5 Tagestour Master Deluxe Suite (4 Nächte)	Pro Person USD 8,400
Einzelzimmer	+ 75 %

Auf Ihrer Reise ist folgendes inklusive:

- Unterkunft in der gebuchten Kabine
- Alle angegebenen Malzeiten inklusive der Getränke (Hauswein, Bier, Kaffee und kalte Getränke)
- Alle Transporte im privaten Fahrzeug ab und bis Flughafen Iquitos
- Alle Besuche mit qualifizierter und ausgebildeter Reiseleitung in englischer und spanischer Sprache. (Auf Anfrage und gegen Zuschlag auf deutsch/französisch)
- Bei allen im Reiseprogramm vorgesehenen Besuchen ist der Eintritte inklusive

Auf Ihrer Reise ist folgendes NICHT inklusive:

- Internationale Flüge
- Nationale Flüge nach Iquitos
- Persönliche Ausgaben
- Trinkgelder für Guide und die Mannschaft
- Versicherungen
- Kosten für eventuelle Programmänderungen im Falle von Streiks, Naturkatastrophen oder anderem.

Buchungs- Zahlungs- und Annullationsbedingungen

- Anzahlung von USD 750 pro Person um die Reservation zu bestätigen
- Restzahlung bis 95 Tage vor Reiseantritt
- Kosten für eine Annullierung bis 90 Tage vor Reiseantritt USD 750
- Kosten für eine Annullierung zwischen 90 und 0 Tagen vor Reiseantritt 100% der Reisekosten

